

# Piano Strutturale Comunale Associato

Faenza - Brisighella - Casola Valsenio - Castel Bolognese - Riolo Terme - Solarolo

PSC 2009

L.R. 24 marzo 2000, n. 20 - "Disciplina generale sulla tutela e l'uso del territorio"

4.D\_8

ASPETTI CONDIZIONANTI

TUTELE: impianti e infrastrutture

scala 1:10000

SINDACO DI FAENZA Claudio Casadio	ASSESSORE ALLE POLITICHE DEL TERRITORIO COMUNE DI FAENZA Donatella Categari	SINDACO DI CASTEL BOLOGNESE Daniela Banti
SINDACO DI BRISIGHELLA Davide Misariti	PROGETTO Emilio Nanni	SINDACO DI RILO TERME Emme Poni
SINDACO DI CASOLA VALSENI Nicola Ippoliti		SINDACO DI SOLAROLO Fabio Accorini

4.D\_8

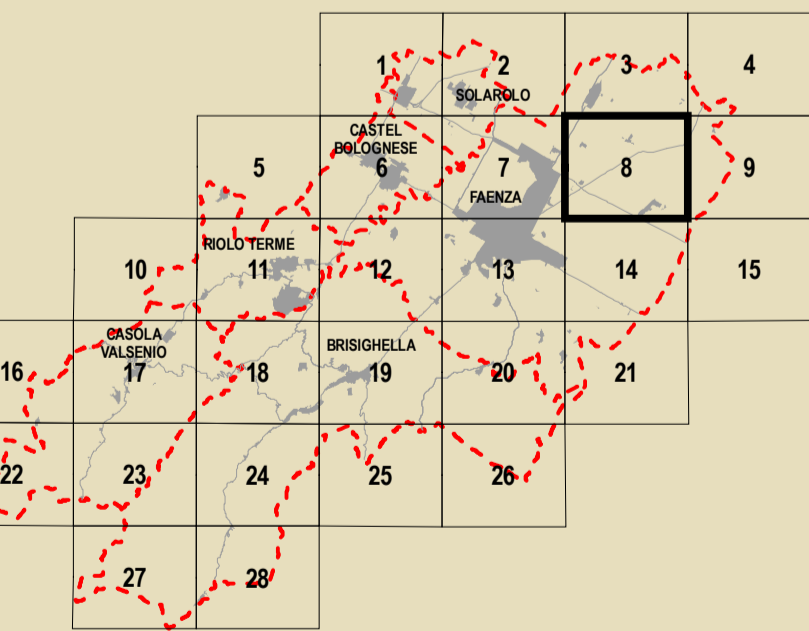

<b>GRUPPI DI PROGETTAZIONE</b> Mauro Benicacci Federica Drei Daria Stanzaglia Gabriele Tampieri Marco Villa	<b>AZIENDA COMUNALE</b> Faenza: Giovanni Albani Ingegneri: Laura Vecchi Giovanni Vignani - Fausto Salvatori Castel Bolognese: Mauro Calamuro Riolo Terme: Aflò Gentili Solarolo: Cristina Santandrea	<b>CONTRIBUTI</b> Valutazione di Sostenibilità Ambientale e Territoriale Ecoazioni S.r.l. - Gubbio Massimo Bartoloni - Valerio Calderaro Luca Tantarù - Vira Veterucci Aree a rischio Dierma Bafini Sistema economico e sociale Claudio Facchini - Quattiero Malpezzi Maurizio Marani - Simonetta Toroni Isola di Brera Luca Catani - Alvaro Pederzoli Alessandro Poggiani	<b>AGENTI GEOLOGICI E SILENZA AEREA</b> Stefano Marabini Sistema meteorologico storico Stefano Saviochi Sistema della infrastruttura per la mobilità TPS Ass. Professionale - Piergiulia Stefano Caronni Giancarlo Rocchini Guido Francesco Marino Aquila e Inghilterra - Inghilterra Olea S.r.l. - Ravenna Domenico Mili	<b>ARCHITETTURA TERRITORIALE</b> Soprintendenza per i Beni Architettici dell'Emilia Romagna Chiara Guarnieri Gabriella Claudio Negrelli Giovanna Montevichi Soprintendenza e patrimonio energetico Francesco Marinelli Des Biondi - Graziano Pompo Scipione Tiziana Piancastelli Claudia Lanzoni
--	--	--	--	--

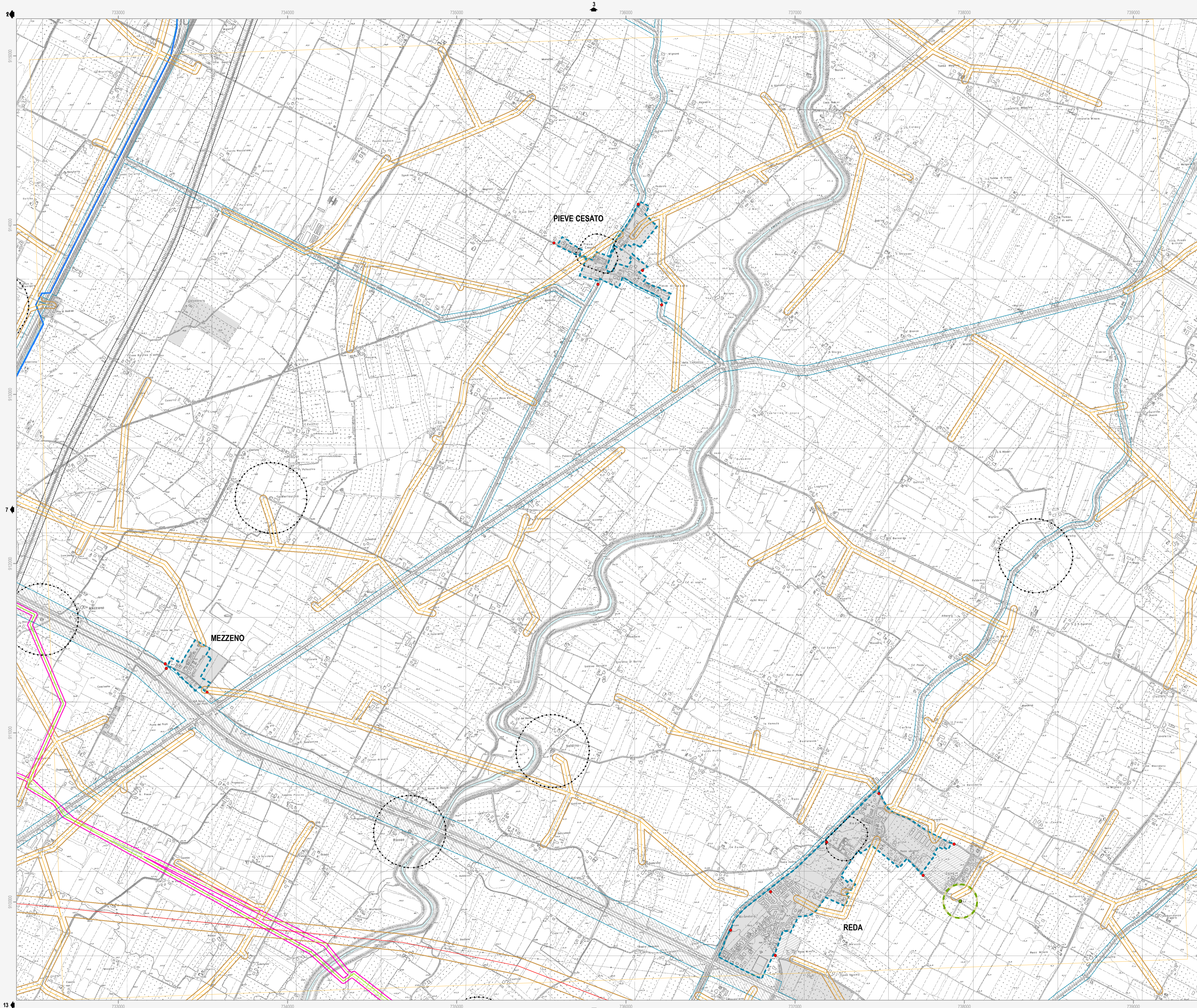

- Confine comunale
- Corsi d'acqua
- Centro Storico
- Territorio pianificato
- Ambiti di nuova previsione del PSC
- Strade** D.Lgs n. 285/1992; Dpr n.495/1992; art. 11.5 del Ptcp della Prov. RA - (Art.13.2)
  - Fascia di rispetto
  - Delimitazione centro abitato
  - Tratto di località
- Ferrovie** Dpr n. 753/1980 - (Art.13.3)
  - Fascia di rispetto (30m)
- Cimiteri** L. n. 166/2002; L.R. n. 19/2004 - (Art.13.4)
  - Fascia di rispetto
- Depuratori** Deliberazione 4 febbraio 1977 del Comitato dei Ministri per la Tutela delle acque dall'inquinamento - (Art.13.5)
  - Fascia di rispetto (100m)
  - Depuratore principale
  - Depuratore secondario
- Acquedotti** DISP. MIN. LL.PP. 04/02/1977 - (Art.13.6)
  - Fascia di asservimento (4,5m)
- Gasdotti** D.M. 16/04/2008 - (Art.13.7)
  - Fascia di asservimento
  - Condotta SNAM - DN 1050 (30m)
  - Condotta SNAM - DN 1200 (20m)
  - Condotta SNAM - 900xDN<400 (13,5m)
  - Condotta SNAM - DN<300 (12m)
- Elettrodotti** DD.MM. 29/05/2008; DGR 1134/2008 - (Art.13.8)
  - Fascia di rispetto
  - Linea 380 kV - TERNA SpA
  - Linea 132 kV - ENEL Distribuzione SpA - Condotta aerea - doppia tema
  - Linea 132 kV - ENEL Distribuzione SpA - Condotta aerea - semplice tema
  - Linea 15 kV - ENEL Distribuzione SpA - Condotta aerea non isolata
  - Linea 132 kV - ENEL Distribuzione SpA - Cavo interrato
  - Cabina primaria
- Emittenza radio-televisiva** L.R. n.30/2000; D.G.R. n.197/2001; D.G.R. n.1138/2008; P.P.L.E.R.T della Prov. di RA - (Art.13.9)
  - Fascia di ambientazione (300m)
  - Siti stazioni radio
  - Siti stazioni radio da delocalizzare
  - Siti stazioni radio-tv
  - Siti stazioni tv
- Aziende a Rischio di Incidente Rilevante** D.lgs n. 334/1999; D.M. 09/05/2001; L.R. n.26/2003 - (Art.13.10)
  - Stabilimenti a rischio di incidenti rilevanti

Note: L'individuazione cartografica delle fasce di rispetto è indicativa, tali fasce vanno verificate puntualmente facendo riferimento alla legislazione vigente.